



SANY
CALIDAD QUE TRANSFORMA EL MUNDO

MANIPULADORA DE MATERIALES

SMHC45



CARACTERÍSTICAS

- Peso total: **45.2 T**
- Radio de funcionamiento máximo: **13.5 m**
- Profundidad de trabajo: **-6 m**
- 10% más de eficiencia que la competencia.
- Diseño de estructura avanzado, más ligero y resistente
- El controlador inteligente puede controlar la velocidad del motor, la salida de acuerdo con la capacidad en tiempo real.

TECNOLOGÍAS SANY

- ✓ Máxima capacidad de agarre
- ✓ Ahorro eficiente de combustible
- ✓ Diseño ligero
- ✓ Ciclo de trabajo de alta productividad
- ✓ Eficiencia de altura, alcance y profundidad



**Monitoreo de Operación
y Gestión de Equipo**

Plataforma Tecnológica **ROOTCLOUD**

www.sanyperu.com

SANY Perú SANY Perú SANY LATAM
sanyperu@sanyamericalatina.com

SANY PERÚ

LIMA Av. Javier Prado Este 4711, Urb. Camacho, La Molina
AREQUIPA Av. Aviación N° 330 Distrito de Cerro Colorado
TRUJILLO Panamericana Norte Km 561, Distrito de Moche

MANIPULADORA DE MATERIALES SMHC45



ESPECIFICACIONES TÉCNICAS

Motor	Isuzu 6HK1-XDHAG-01-C3
Potencia del Motor	212 kW / 2000 rpm
Tanque de Combustible	540L
Trepabilidad	50%
Altura máxima de vista de cabina	5.47m
Radio de funcionamiento máximo	13,5 m
Velocidad máx. de viaje sin carga	5 km / h
Velocidad máx. de viaje con carga	3 km / h
Auge móvil	8,6 m
Altura total (sin pluma)	3,4 millones
Longitud total (sin pluma)	Los 6.05m
Peso total	45,2 toneladas
Ancho total (sin pluma)	3,19 m
Velocidad de rotación	8R / Min
Brazo	6m
Profundidad de trabajo	-6m
Altura de trabajo	15m
Velocidad de rotación	0~8

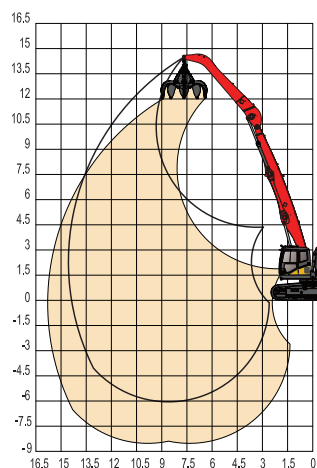
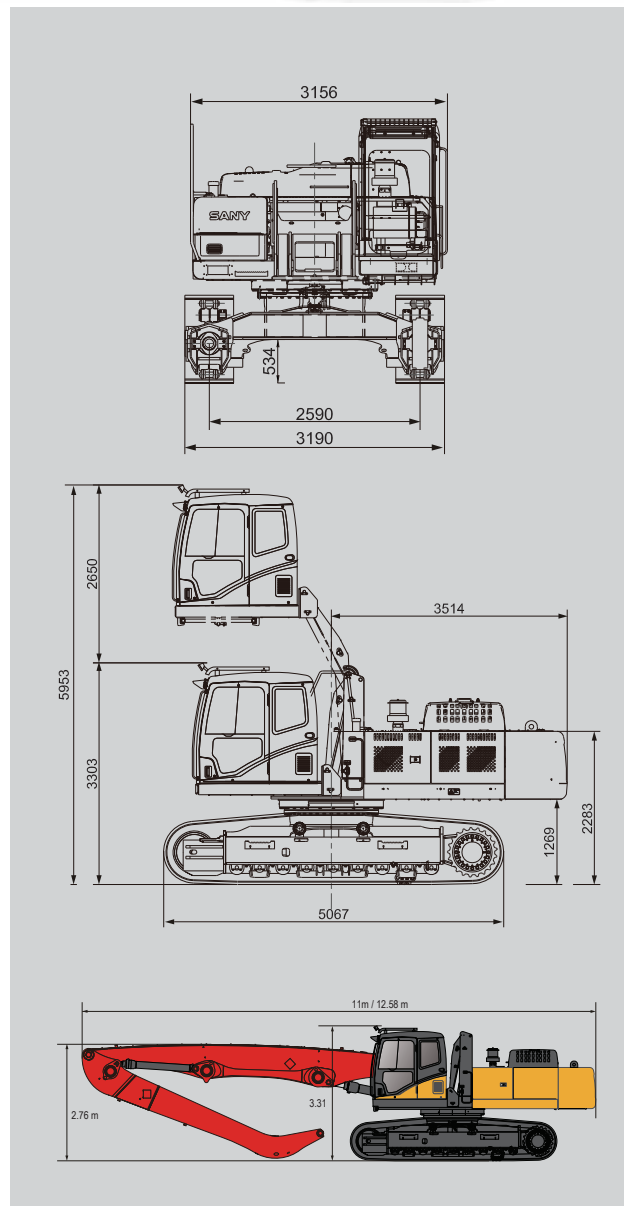

Pluma móvil 8,6 m, brazo de carga de 6 m, bisagra punto en el punto superior

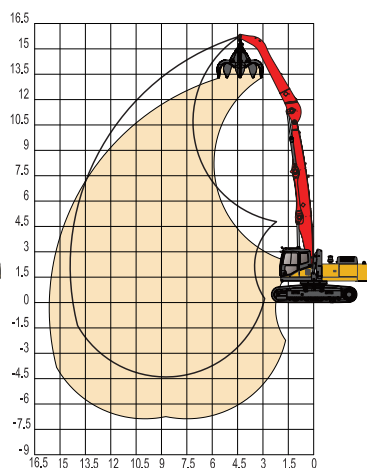
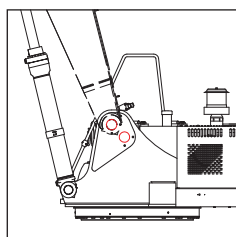

Pluma móvil 8,6 m, brazo de carga de 6 m, bisagra punto en el punto inferior

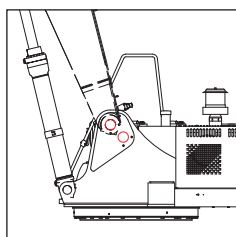

	La longitud de la pluma	La longitud del brazo	L	H1	H2
Combinación 1	7m	4.5m	11m	3.31m	2.76m
Combinación 2	8.6m	6m	12.58m	3.31m	2.76m